Herzlich willkommen!

a:primo

spielend lernen
apprendre en jouant
apprendere giocando

a:primo

spielend lernen
apprendre en jouant
apprendere giocando

Sozial belastete Familien im Spannungsfeld von zu viel und zu wenig Unterstützung

Anke Moors, Verein a:primo

Winterthur, 21. November 2019

Themen dieser Präsentation

- Familien im Kontext sozialer Benachteiligung
- Betroffene Familien, Hausbesucherinnen und Fachpersonen erzählen
- Praxisbezogene Handlungsmöglichkeiten
- Diskussion

a:primo

Familien im Kontext sozialer Benachteiligung

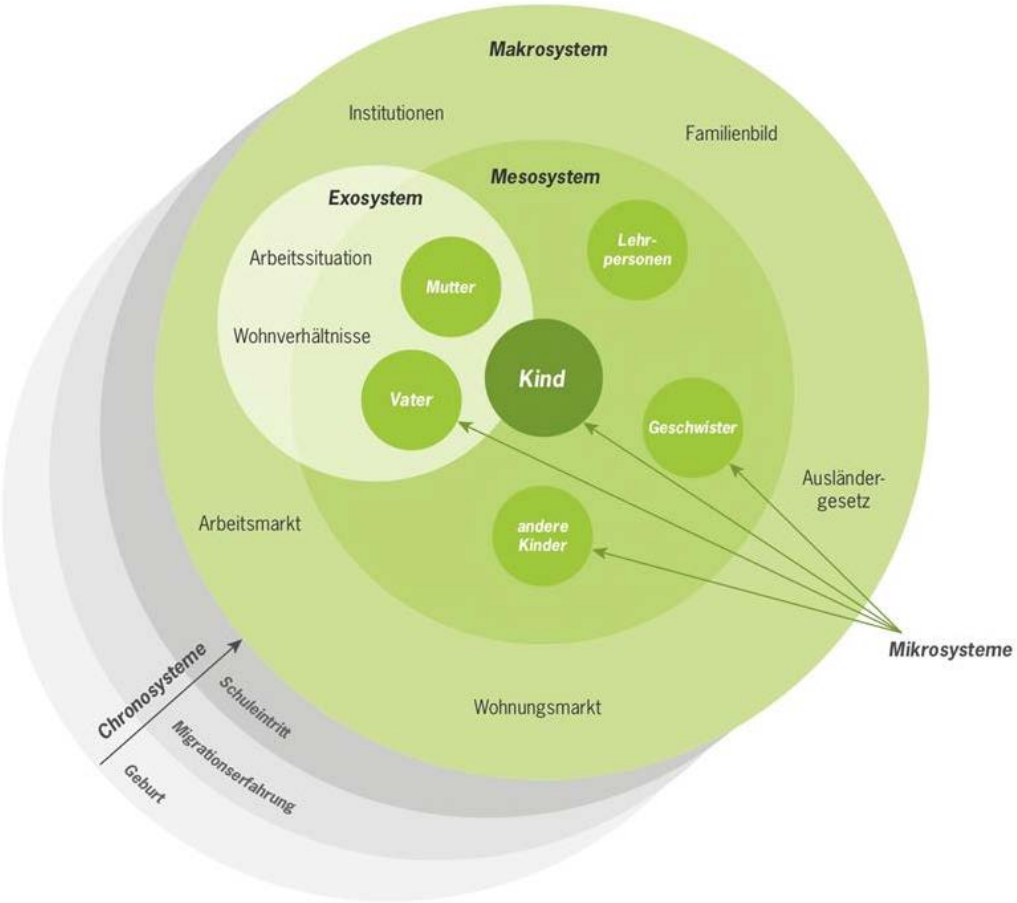

a:primo

Familien im Kontext sozialer Benachteiligung

a:primo

Familien im Kontext sozialer Benachteiligung

Die Herausforderungen aus der Perspektive der betroffenen Familien und der Fachpersonen sind:

- Fehlende soziale Kontakte, Isolation
- Überforderung beim Zugang zu Informationen
- Ungünstige Lösungen für Kinderbetreuung
- Mangelnde Kenntnisse der lokalen Sprache

Ansätze für Lösungen

- Spracherwerb der Eltern stärker fördern
- An die vorhandenen Ressourcen in der Familie anknüpfen
- interdisziplinäre Ansprechperson für die Beratung einsetzen
- Zugang zu guter, bezahlbarer Kinderbetreuung schaffen
- Bereitstellung von günstigem Wohnraum für eine Durchmischung in den Wohnquartieren & Schulen

a:primo

Was bereits heute getan werden kann

Für die Familien direkt

- Zielgruppenspezifische Beratung in Fachstellen anbieten
- Das Familiensystem im Blick haben (Bedürfnisse der Kinder und der Eltern)
- Kinder aus sozial benachteiligten Familien den Zugang zu qualitativ guter Kinder-betreuung ermöglichen
- Vereinsmitgliedschaften/Freiwilligenarbeit fördern

a:primo

Das Kind im Blick

«Too much, too soon –
too late, too little»

In diesem Spannungsfeld die Ressourcen der Familie würdigen und das Wohl des Kindes im Blick zu behalten - das ist die Kunst.

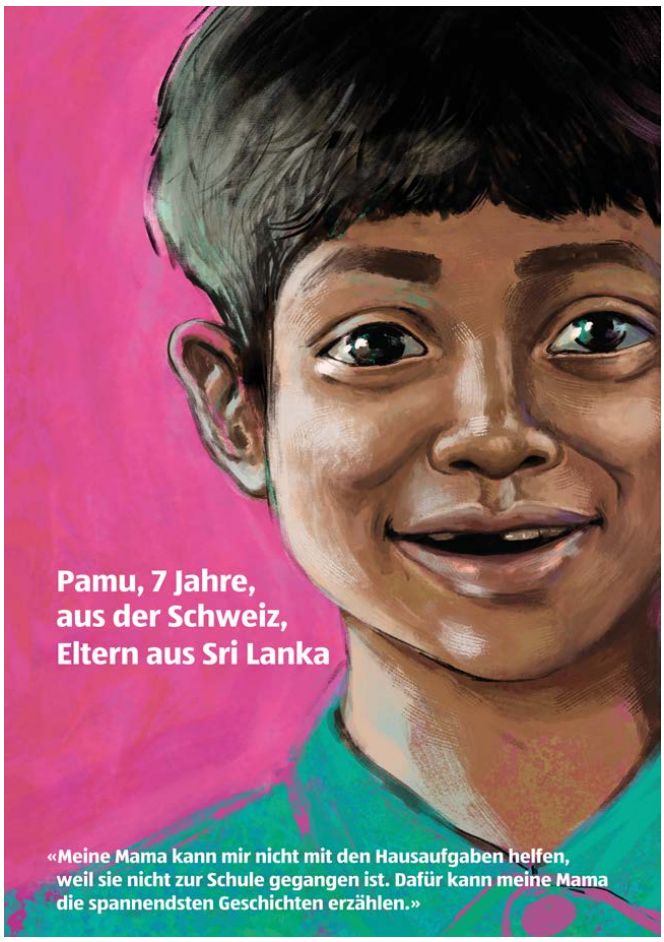

Herzlichen Dank.

a:primo
Ackeretstrasse 6
8400 Winterthur
Schweiz
www.a-primo.ch
+41 52 511 39 40

a:primo

spielend lernen
apprendre en jouant
apprendere giocando