



School of
Management and Law

Herzlich Willkommen im MSc AC Informationen zum Start



Building Competence. Crossing Borders.

Andy Buchs

andreas.buchs@zhaw.ch

SML School of Management and Law

Masterjahrgang 2023



Begrüßungsvideo Prof. Dr. Reto Steiner, Direktor SML



Herzlich Willkommen an der School of Management and Law!

Agenda

I Einbettung des MSc AC in die ZHAW

II Studiengang MSc AC

III Organisation des Studiums

IV Ausblick

Agenda

I Einbettung des MSc AC in die ZHAW

II Studiengang MSc AC

III Organisation des Studiums

IV Ausblick

Einbettung des MSc AC in die ZHAW SML

ZHAW School of Management and Law (SML)

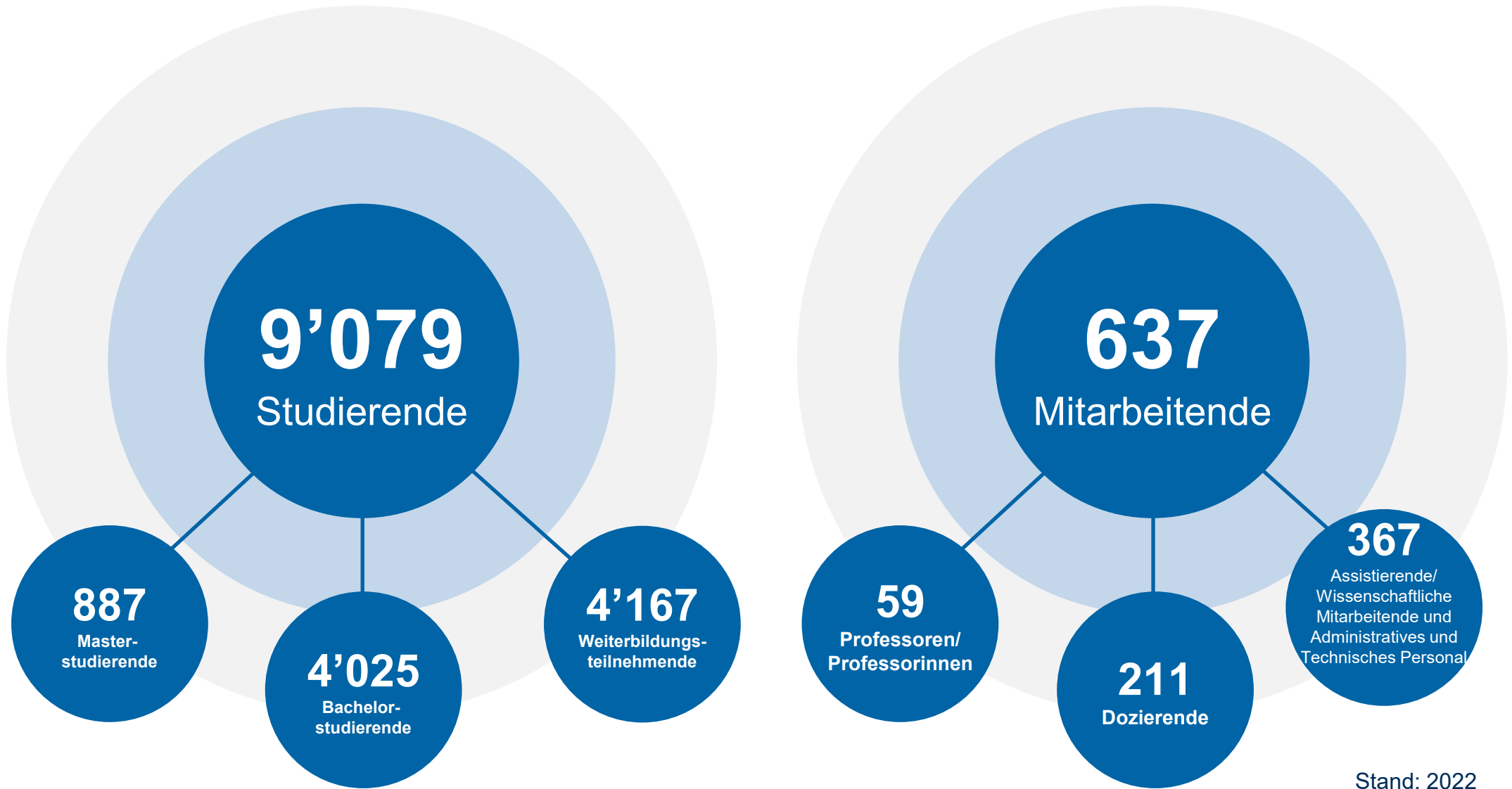

Stand: 2022

Einbettung des MSc AC in die ZHAW

Organigramm SML als 1 von 8 Departementen der ZHAW



Prof. Dr. Jean-Marc Piveteau
ZHAW Rektorat

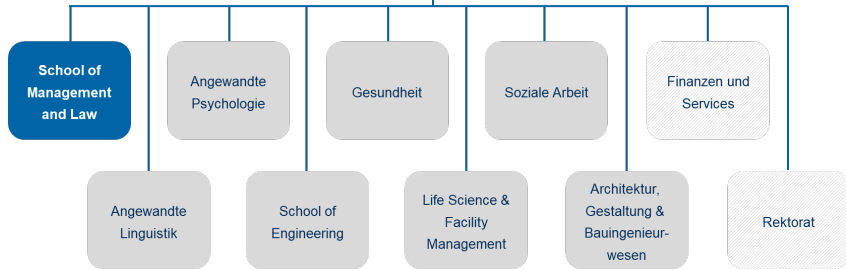

School of Management and Law

Prof. Dr. Reto Steiner
Stv. Prof. Dr. Andreas Bergmann



Abteilung Banking, Finance, Insurance (ABF)

Abteilung Banking,
Finance, Insurance

Prof. Dr. Suzanne Ziegler
Stv. Prof. Dr. Gabriela Nagel-Jungo



Development & Services

Johannes Höllerich



Institut für
Financial
Management

Prof. Dr.
Gabriela Nagel-Jungo



Institut für
Wealth & Asset
Management

Prof. Dr.
Peter Schwendner



Institut für
Risk &
Insurance

Prof. Dr. Angela Zeier
Dr. Jürg Portmann



Lehre ABF

Dr.
Maximilian Müller



Institut für Financial Management (IFI): Organisation



Institut für Financial Management (IFI)

Leitung: Prof. Dr. Gabriela Nagel-Jungo; Stv. Leitung: Prof. Dr. Mehdi Mostowfi

Accounting and Corporate Reporting

Leitung: Prof. Dr. Gabriela Nagel-Jungo



Corporate Performance and Sustainable Financing

Leitung: Dr. Beat Affolter



Corporate Finance and Capital Markets

Leitung: Prof. Dr. Mehdi Mostowfi

Regulat. Reporting
(Financial Bank
Management)

Rechnungslegung,
Investor Relations

Sustainability Reporting

Performance Mgt.,
Controlling & Analytics

Sustainable Financing

Corporate Banking

Corporate Finance,
Kapitalmarktforschung

Mergers & Acquisitions,
Private Equity

Digitale Transformation

KMU Fachgruppe

5 Gründe für ein Masterstudium an der SML



PRAXISNAH

Die Dozierenden der ZHAW School of Management and Law (SML) sind nicht nur akademisch qualifiziert, sie verfügen auch über viel Berufserfahrung und ein breites Beziehungsnetz. Der Unterricht orientiert sich an der Praxis – Sie lernen während des Studiums weitere potenzielle Arbeitgeber kennen.



DIGITALES LERNEN

Der Unterricht an der SML wird laufend weiterentwickelt und um moderne Unterrichtsformen erweitert. Digital gestützte Lernangebote machen Inhalte anschaulich, ermöglichen ein zeitlich und örtlich flexibleres Lernen und integrieren berufsrelevante mediale Werkzeuge in die Ausbildung.



INTERNATIONAL AUSGERICHTET

Die SML verfügt über ein Netzwerk von über 190 ausgesuchten Partnerhochschulen weltweit. Sammeln Sie während des Studiums wertvolle Auslandserfahrung.



ANGESEHEN UND AACSB-AKKREDITIERT

Seit 2015 ist die SML von AACSB akkreditiert – ein gefragtes Gütesiegel auf dem internationalen Arbeitsmarkt. Sie ist zudem in renommierten Rankings der «Financial Times» vertreten, darunter in der Rangliste der besten europäischen Business Schools.



OPTIMAL VERNETZT

Winterthur liegt in unmittelbarer Nähe des Finanz- und Businesshubs Zürich und ist optimal ans öffentliche Verkehrsnetz angeschlossen. Dank der guten Lage, unserer Kontakte zu Firmen und Organisationen sowie eines breiten Alumni-Netzwerks schaffen Sie sich an der SML beste Karriereperspektiven.

Agenda

I Einbettung des MSc AC in die ZHAW

II Studiengang MSc AC

III Organisation des Studiums

IV Ausblick

Aufbau, Inhalte und Zulassung Schwerpunkte

Fachwissen Accounting und Controlling

39 ECTS

Vertieftes Fachwissen

Fachliche Vertiefung in den Themenschwerpunkten Accounting und Controlling sowie den verwandten Bereichen Finance, Risikomanagement und Auditing

Wahlpflichtmodule

9 ECTS

Erweiterung und Vernetzung des Wissens

Ausgewählte Module an der ZHAW SML oder an einer Summer School können belegt und im Rahmen des Wahlpflichtbereichs im MSc AC angerechnet werden

Wissenschaftliches Arbeiten und Informationstechnologie

27 ECTS

Erschliessung neuen Wissens und Aufbereitung von Daten

Erwerb und Anwendung von Wissen und Fähigkeiten im Kontext angewandter Forschung und Entwicklung sowie Rüstzeug für die Aufbereitung der Daten aus dem Accounting und Controlling

Masterarbeit

15 ECTS

Eigene Anwendung

Umsetzung von Wissen und Können im Rahmen einer eigenständigen wissenschaftlichen Arbeit zu einem anwendungsbezogenen Thema



Struktur des Studiums

1. Semester 24 ECTS-Credits	Financial Reporting 6 ECTS-Credits	Finance and Asset Pricing 3 ECTS-Credits	Controlling 6 ECTS-Credits	Angewandte Statistik mit R 9 ECTS-Credits	
2. Semester 24 ECTS-Credits	Advanced Consolidated Financial Statements 6 ECTS-Credits	Accounting for Financial Instruments 3 ECTS-Credits	Corporate Finance and Financial Modelling 6 ECTS-Credits	Tools and Technology 3 ECTS-Credits	Angewandte Ökonometrie mit R 6 ECTS-Credits
3. Semester 21 ECTS-Credits	Riskmanagement and Audit 6 ECTS-Credits	Wahlpflichtmodule 9 ECTS-Credits	Praxisorientierte Forschungsprojekte 6 ECTS-Credits	Modul 1 Financial Reporting 6 ECTS; <i>Andreas Buchs & Jean-Marc Huber</i>	Modul 7 Corporate Finance and Financial Modelling 6 ECTS <i>Prof. Dr. Beat Affolter</i>
4. Semester 21 ECTS-Credits	Performance Management 6 ECTS-Credits	Masterarbeit 15 ECTS-Credits		Modul 2 Finance and Asset Pricing 3 ECTS <i>Prof. Dr. Beat Affolter</i>	Modul 8 Tools and Technology 3 ECTS; <i>Prof. Dr. Christian Langmann & Fabian Meisser</i>
				Modul 3 Controlling 6 ECTS <i>Prof. Dr. Joachim Vogt & Fabian Meisser</i>	Modul 9 Angewandte Ökonometrie mit R 6 ECTS; <i>Armin Bänziger</i>
				Modul 4 Angewandte Statistik mit R 9 ECTS <i>Armin Bänziger</i>	Modul 10 Riskmanagement and Audit 6 ECTS
				Modul 5 Advanced Consolidated Financial Statements 6 ECTS; <i>Dr. Ursina Hüppin & Jean-Marc Huber</i>	Modul 11 Praxisorientierte Forschungsprojekte 6 ECTS
				Modul 6 Accounting for Financial Instruments 3 ECTS <i>Dieter Meyer</i>	Modul 12 Performance Management 6 ECTS; <i>Prof. Dr. Gabriela Nagel</i>

Konkreter Stundenplan HS23 s. Anhang

Besonderheiten MSc AC: eigene Prägung der Ausbildung

Details s. Anhang

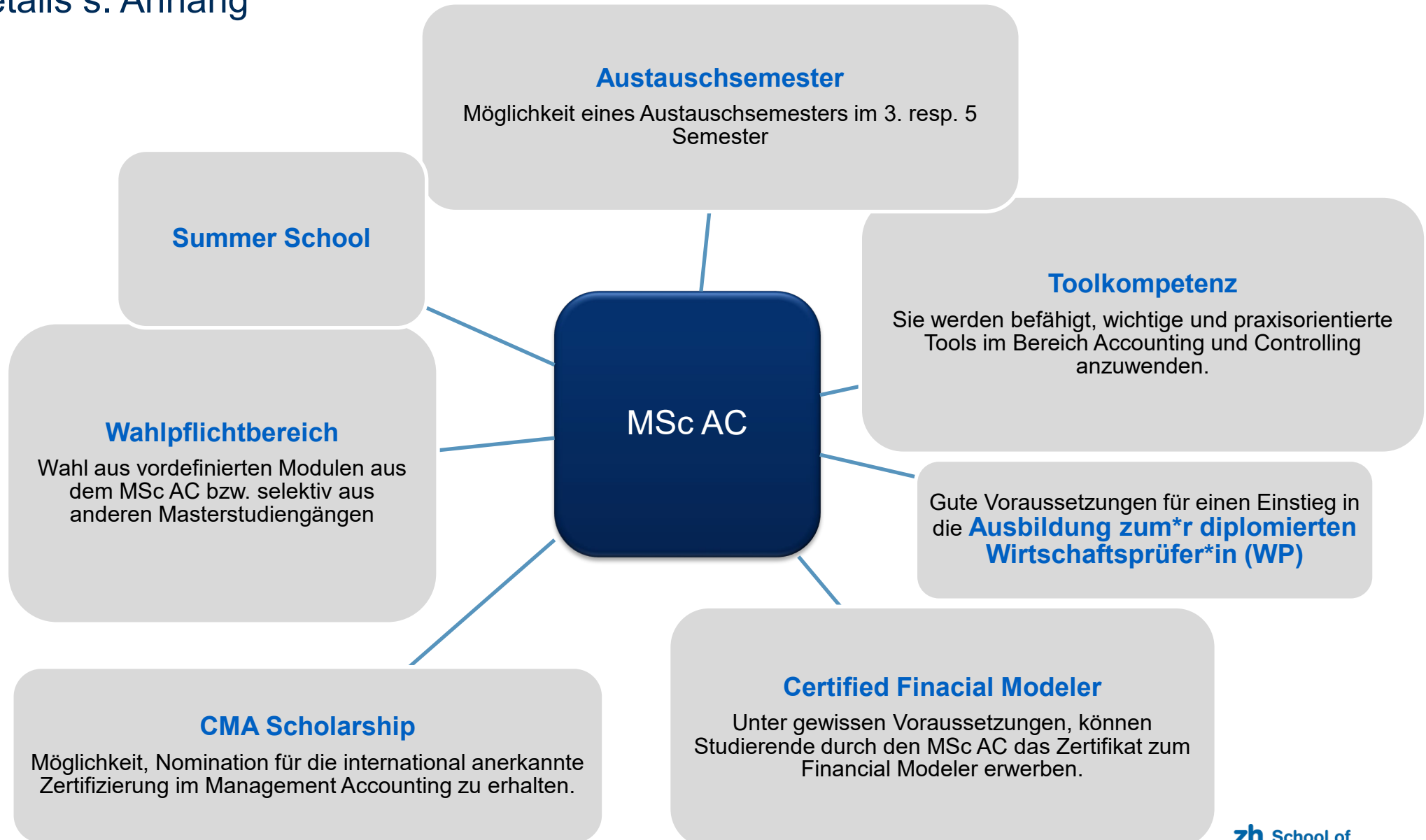

Agenda

I Einbettung des MSc AC in die ZHAW

II Studiengang MSc AC

III Organisation des Studiums

IV Ausblick

Mittels Modulevaluationen arbeiten die Dozierenden an der kontinuierlichen Optimierung der Lehrveranstaltungen

- Evaluation erfolgt für alle evaluierten Module Mitte/Ende des Semesters
- Studenten erhalten E-Mail mit Link zur Modulevaluation
- Feedback wird anschliessend in der Klasse zwischen Dozent und Studierenden besprochen
- Dient der kontinuierlichen Optimierung der Lehrveranstaltungen sowie der Qualitätskontrolle



Wichtige und nützliche Infos zum Studium

Plattformen/Links

Intranet

Informationen zu Fristen, Prüfungen, IT etc.

<https://intra.zhaw.ch/departemente/school-of-management-and-law.html>

Moodle

Unterrichtsmaterialen, Foren, Aufträge etc.

<https://moodle.zhaw.ch/>

mystudybox

Wichtige Lernressourcen rund ums Studium – kompakt auf einen Blick

<https://mystudybox.sml.zhaw.ch/>

Webuntis

Stundenplan

<https://thalia.webuntis.com/WebUntis/login.do>

Login: ZHAW_SML_L

Intranet – wichtige Fristen



<https://intra.zhaw.ch/departemente/school-of-management-and-law.html>

Intranet

Rektorat / HS-Leitung | Finanzen & Services | Bildung/Bibl./International | Forschung / DL | Departemente | A-Z We

[Startseite](#) / [Departemente](#) / [School of Management and Law](#) / [Studierende / Students](#) / [Informat](#)

School of Management and Law

- [Über uns](#) >
-  [Studierende / Students](#) v
-  [Informationen A-Z](#) v
 - [Information A-Z \(English\)](#)
- [Studiengänge](#) >
- [Student Services](#)
- [International Exchange](#) >
- [AACSB 4 Students](#)
- [Evaluation](#)
- [Weiterbildungsteilnehmende](#) >
- [AACSB Cockpit](#)
- [Business Support](#) >
- [Doktorierende](#) >
- [Finanzen & Controlling und Financial Management](#)
- [Generalsekretariat](#) >

Informationen für Studierende von Bachelor- und Masterstudiengängen

[Please click here for English version.](#)

A

- [Abmeldung vom Studium](#) v
- [Adressänderungen](#) v
- [Anwesenheiten im Teilzeitstudium](#) v
- [Aufgabenstellungen Modulendprüfungen](#) v

B

- [Bachelorarbeit](#) v
- [Bestätigungen vom Studium](#) v

C

- [Corona](#) v

D

- [Datenabschrift / TOR](#) v
- [Diplomfeiern \(BSc & MSc\)](#) v

Intranet – wichtige Fristen

Terminplan

Bachelor Studiengänge (BSc)
Master Studiengänge (MSc)



	von	bis
Herbstsemester 2023/2024 (Änderungen vorbehalten)	18.09.2023	03.02.2024
Unterrichtswochen HS 2023/2024	18.09.2023	22.12.2023
Bekanntgabe Prüfungsplan und provisorischer Sitzplan für Modulendprüfungen HS 2023/2024		21.11.2023
Bekanntgabe definitiver Sitzplan für Modulendprüfungen HS 2023/2024		08.12.2023
Semesterunterbruch: Prüfungsvorbereitungswochen	23.12.2023	14.01.2024
Modulendprüfungen HS 2023/2024 (inkl. EP)*	15.01.2024	03.02.2024
Ersatzprüfungen 2023/2024 (betrifft NUR BSc Studienjg. 22TZ)	05.02.2024	07.02.2024
Zwischensemester	05.02.2024	18.02.2024

myStudybox – Wichtige Lernressourcen rund ums Studium



Wissenschaftliches Arbeiten

Sie verfassen eine schriftliche Arbeit an einer Hochschule? Hier lernen Sie die wichtigsten Instrumente und Methoden für einen erfolgreichen Studienabschluss.

[MEHR ERFAHREN](#)



ICT Kompetenzen

Für die erfolgreiche Bewältigung des Studiums an der SML benötigen Sie bestimmte ICT- und E-Learning-Kompetenzen. Hier finden Sie die Möglichkeit einer Selbstevaluation, sowie adäquate Fortbildungsmöglichkeiten.

[MEHR ERFAHREN](#)



Studentisches Lernen

Erfolgreiches Studieren ist eine komplexe Aufgabe. Neben Fachwissen sind differenzierte Lern- und Arbeitsstrategien gefragt, die bei der Organisation und der Bewältigung des Studiums helfen. Hier finden Sie Vorschläge, wie Sie die wesentlichsten Lernkompetenzen für Ihr Studium selbständig erfassen und weiter entwickeln können.

[MEHR ERFAHREN](#)



Kommunikation

Kommunikation ist eine der Schlüsselqualifikationen für Studium und Beruf. Hier können Sie sich in den Bereichen Argumentationstechnik, Präsentationstechnik, Verhandlungstechnik und wissenschaftlichen Schreibstil weiterentwickeln.

[MEHR ERFAHREN](#)



Projektmanagement

Ihr Studium ist ein Projekt und auch im Berufsalltag spielen Projekte eine immer wichtigere Rolle. Hier lernen Sie Grundlagen des Projektmanagements.

[MEHR ERFAHREN](#)



Interkulturalität und Perspektivenübernahme

Sie streben eine internationale Karriere an? Sie arbeiten in einem Team mit Personen unterschiedlicher Herkunft? Hier lesen Sie die wichtigsten Konzepte und Methoden, welche Sie in Ihrer grenzen- und kulturübergreifenden Tätigkeit unterstützen.

[MEHR ERFAHREN](#)

Lageplan (1/2)

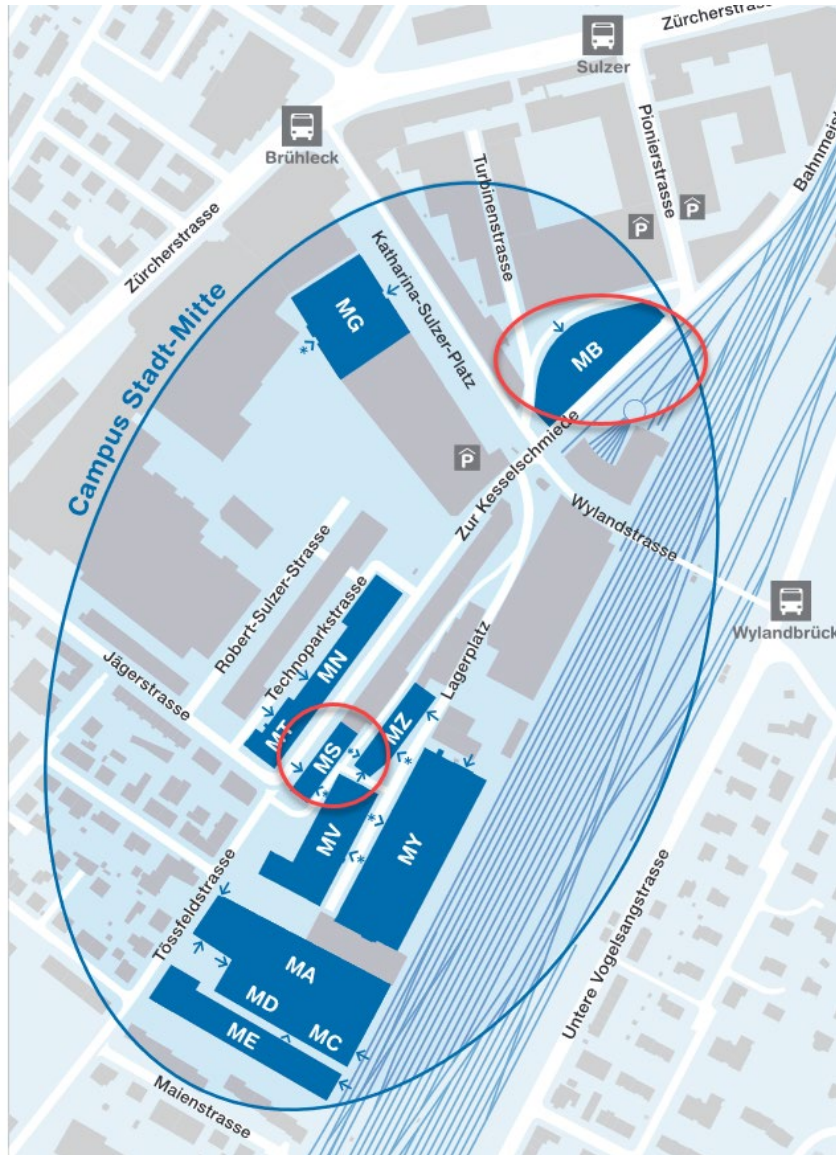

Eingang Bibliothek MB



Eingang Standort MS

- Unterricht im MB (Bibliotheksgebäude) und MS
- Ca. 10 Minuten vom Bahnhof entfernt
- Dozierende der Abteilung Banking, Finance, Insurance im SN (Gertrudstrasse 8)

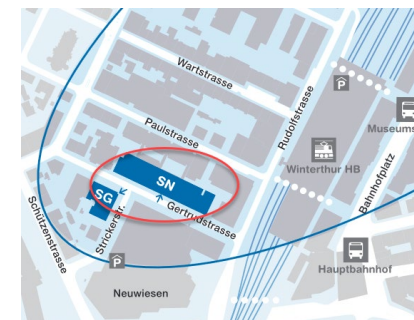

Eingang Standort SN

Lageplan (2/2)



Eingang Standort SW

- Student Services im Erdgeschoss SW
- Studiengangleitung im SW 3.17
- Ca. 5 Minuten vom Bahnhof entfernt

Hochschulbibliothek mit Lernlandschaft (MB)



- Grösste Fachhochschulbibliothek im deutschsprachigen Raum mit 6000 Quadratmetern
- Medien-, Informations- und Lernort
- Eröffnet im Frühjahr 2015



Ansprechpersonen im MSc AC



Dr. Ursina Hüppin

Studiengangleiterin MSc Accounting and Controlling /
Stv. Modulverantwortung Riskmanagement and Audit
Abteilung Banking, Finance, Insurance
ursina.hueppin@zhaw.ch
+41 58 934 45 67
Büro SW 3.17



Renate Zürcher

Programmkoordinatorin MSc Accounting and Controlling
Abteilung Banking, Finance, Insurance
renate.zuercher@zhaw.ch
+41 58 934 71 65
Büro: SW 3.17



Andreas Buchs

Stv. Studiengangleiter MSc Accounting and Controlling
Abteilung Banking, Finance, Insurance
andreas.buchs@zhaw.ch
+41 58 934 62 47
Büro SN

Student Services

Administration
studentservices.sml@zhaw.ch
+41 58 934 68 68
Büro SW E 23



Prof. Dr. Gabriela Nagel

Leiterin Institut für Financial Management
Stv. Leiterin Abteilung Banking, Finance, Insurance
gabriela.nagel@zhaw.ch
+41 58 934 78 51
Büro SN



Florian Oberholzer

Buddy
oberhflo@students.zhaw.ch
Klasse w.MA.AC.22HS.a

Agenda

I Einbettung des MSc AC in die ZHAW

II Studiengang MSc AC

III Organisation des Studiums

IV Ausblick

Weiterer Ablauf des heutigen Tages

Programm Welcome Day **Klasse AC23a**

MSc in Accounting and Controlling

Klassenbezeichnung

MA.AC23a

MA.AC23TZa

Zürcher Hochschule
für Angewandte Wissenschaften



School of
Management and Law

Thema	Uhrzeit / Ort	Ort
Begrüßung durch Studiengangleitung mit allgemeinen Informationen	08:30 – 09:30	SW 101
Abholen Campus Card, Vorweisen Original Studienberechtigungsausweis	09:30 – 10:00	SW E48
Meet your buddy	10:00 – 11:30	SW 101
Bibliotheksführung (Start Station 3)	11:30 – 12:30	MB
Meet & Greet@ALIAS Bar	ab 12:30	Campus SW



Besonderheiten MSc AC_eigene Prägung der Ausbildung (1/2)

Wahlpflichtmodule

- Im 3. resp. 5. Semester
- Wahlmöglichkeiten werden via Moodle kommuniziert (Liste)
- Zuteilung gemäss Prioritäten, Stundenplan, Studierendenzahl

Auslandsemester

- 3. resp. 5. Semester
- Deadline: Ende 1. resp. 3. Semester
- Informationen: [Outgoing Students - Study Abroad \(zhaw.ch\)](http://zhaw.ch)
- Infoveranstaltung im 1. Semester am Donnerstag, 16. November 2023, 19h (online)

Summer School

- Möglichkeit der Dispensation Wahlpflichtmodul von 3 ECTS (WPM)
- In Sommermonaten vor 3. resp. 5. Semester (vor Besuch WPM)
- Detaillierte Informationen erfolgen im Verlauf der ersten beiden Semester

Besonderheiten MSc AC_ eigene Prägung der Ausbildung (2/2)

Praxisorientierung

- Gastreferate
- Modul Riskmanagement and Audit zusammen mit Praxispartner
- Praxisorientierte Forschungsarbeiten und Masterarbeit: Möglichkeit der Erstellung von Forschungsarbeiten mit Praxispartnern

CMA Scholarship Program

Möglichkeit, Nomination für die international anerkannte Zertifizierung im Management Accounting zu erhalten.

Certified Financial Modeler

Unter gewissen Voraussetzungen können Studierende durch den MSc AC das Zertifikat zum Financial Modeler erwerben.

Toolkompetenz

Sie erlernen den Umgang mit wichtigen Tools im Bereich Accounting und Controlling (Excel, Power BI, R, Python, Ui Path, Refinitiv, Bloomberg).

Stundenplan HS23 MSc AC_TZ4 und TZ6

Stundenplan W.MA.AC.23HS.a

Stundenplan W.MA.AC23HS.TZa

	Mo. 18.09.	Di. 19.09.	Mi. 20.09.
08:00-08:45	08:00-11:35		
08:50-09:35	w.FAP-M2.17HS.V MB O3.27	w.ASR-M4.21HS.P MB O3.27	w.ASR-M4.21HS.P MB O3.27
10:00-10:45	Affo 001	Banz 001	Banz 001
10:50-11:35			
12:00-12:45			
12:50-13:35	12:50-17:35		
14:00-14:45			
14:50-15:35	w.CO-M3.16HS.V MS E0.25	w.FR-M1.1 w.FR-M1.1	MS E0.25 001 MS E0.25 001
16:00-16:45	Vogj 001	Bucd Hubj	
16:50-17:35			
18:00-18:45			
18:50-19:35			
19:45-20:30			
20:35-21:20			

	Mo. 18.09.	Di. 19.09.	Mi. 20.09.
08:00-08:45		08:00-11:35	
08:50-09:35		w.ASR-M4.21HS.P MB O3.27	w.ASR-M4.21HS.P MB O3.27
10:00-10:45		Banz 001	Banz 001
10:50-11:35			
12:00-12:45			
12:50-13:35		12:50-17:35	
14:00-14:45			
14:50-15:35		w.FR-M1.1 w.FR-M1.1	MS E0.25 001 MS E0.25 001
16:00-16:45		Bucd Hubj	
16:50-17:35			
18:00-18:45			
18:50-19:35			
19:45-20:30			
20:35-21:20			

Teilzeitmodelle

MSc Accounting and Controlling ab HS23/24 Teilzeitvarianten

	1. Semester	Anzahl ECTS	2. Semester	Anzahl ECTS	3. Semester	Anzahl ECTS	4. Semester	Anzahl ECTS	5. Semester	Anzahl ECTS	6. Semester	Anzahl ECTS
4-Semestermodell	Financial Reporting	6	Advanced Consolidated Financial Statements	6	Riskmanagement and Audit	6	Performance Management	6				
	Finance and Asset Pricing	3	Corporate Finance and Financial Modelling	6	Wahlpflichtmodul 9 ECTS	9	Masterarbeit	15				
	Controlling	6	Tools and Technology	3	Praxisorientierte Forschungsprojekte	6						
	Angewandte Statistik mit R	9	Accounting for Financial Instruments	3								
			Angewandte Ökonometrie mit R	6								
90		24		24		21		21				
6-Semestermodell	Financial Reporting	6	Advanced Consolidated Financial Statements	6	Controlling	6	Accounting for Financial Instruments	3	Riskmanagement and Audit	6	Masterarbeit	15
	Angewandte Statistik mit R	9	Angewandte Ökonometrie mit R	6	Finance and Asset Pricing	3	Corporate Finance and Financial Modelling	6	Praxisorientierte Forschungsprojekte	6	Performance Management	6
					Wahlpflichtmodul 6 ECTS (oder 3 ECTS)	6	Tools and Technology	3	Wahlpflichtmodul 3 ECTS (oder 6 ECTS)	3		
90		15		12		15		12		15		21



Einen guten Semesterstart!

Building Competence. Crossing Borders.