

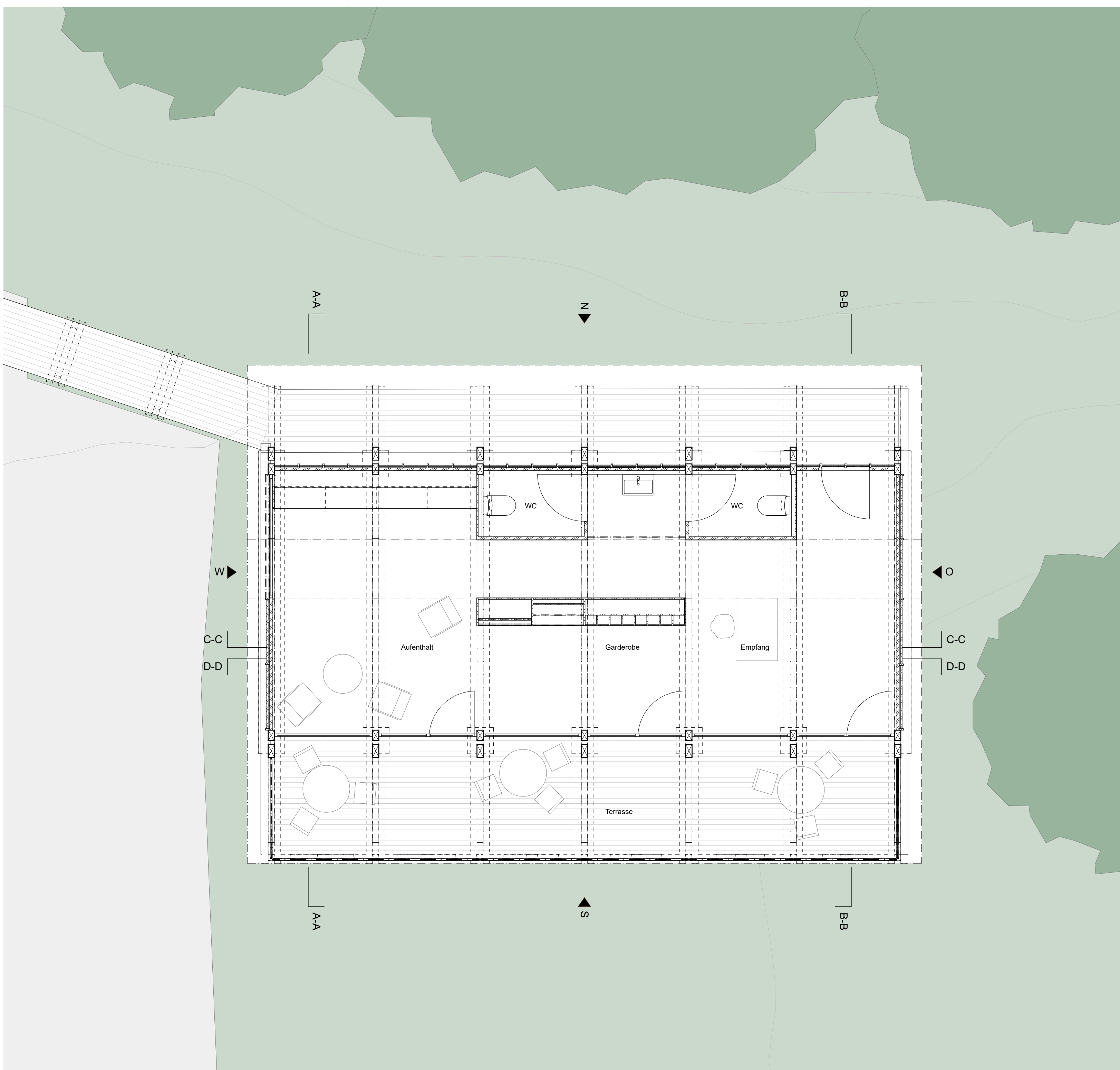

Situationsplan 1:200

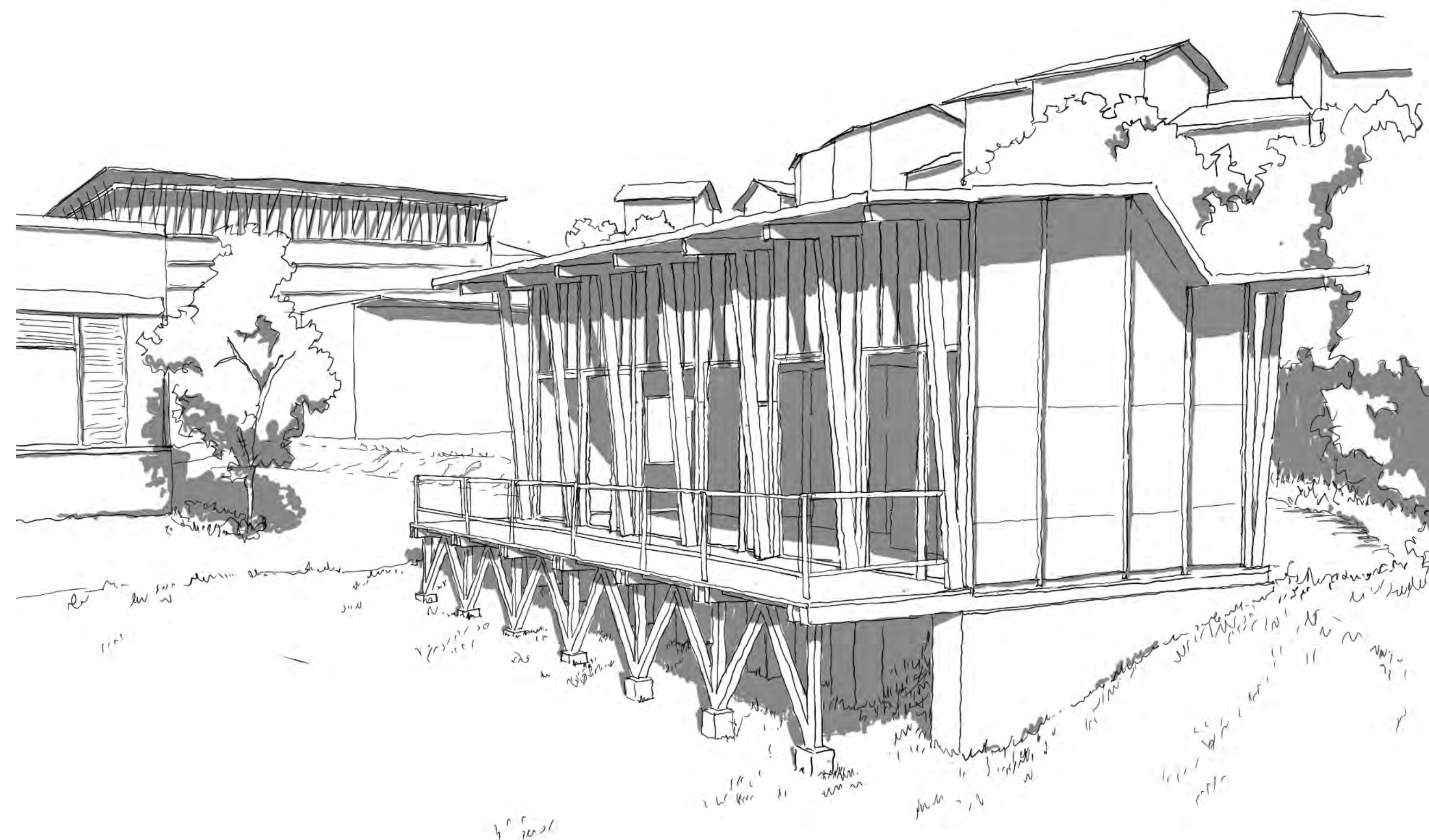

Grundriss 1:50



Konzeptskizze

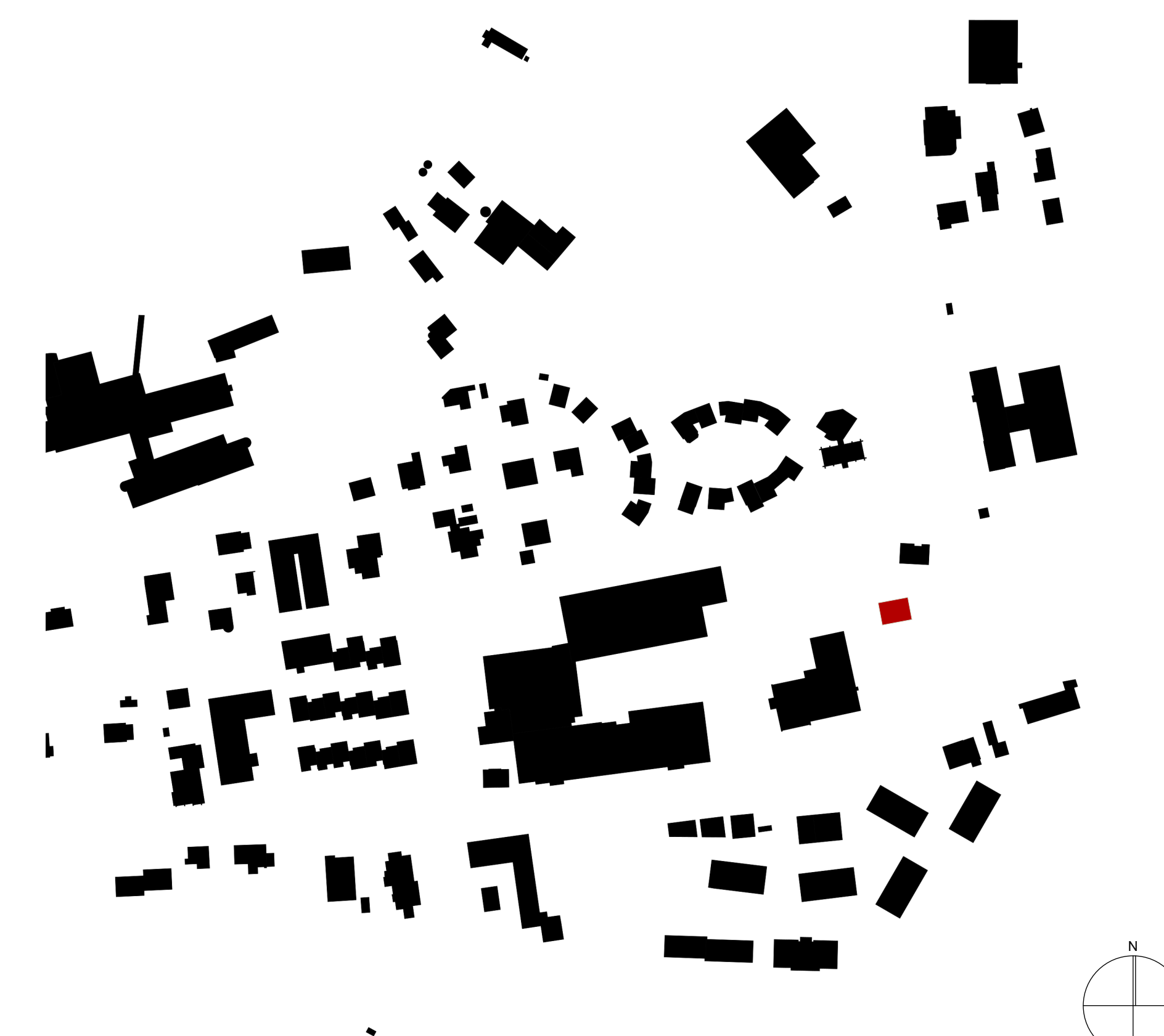

Schwarzplan Laufen 1:2000



Modellfoto Westfassade



Modellfoto Innenraum Eingangsbereich



Modellfoto Innenraum Aufenthaltsbereich

Konzept

Standort:
 Der Besucherpavillon befindet sich auf der östlich gelegenen Wiese des Areals. Er steht auf der grünen Wiese am bewaldeten Hang und bildet das abschliessende Element des Areals und bringt der Wiese einen zusätzlichen Nutzen. Mit seiner erhöhten Lage am Hang und der Positionierung ergibt sich eine Sichtbeziehung zu der Lagerhalle von Herzog & de Meuron.

Erschliessung:
 Der Eingang befindet sich an der Nordfassade und ist über einen leicht ansteigenden Kiesweg vom Parkplatz aus erschlossen.

Konstruktion:
 Durch das externe Aussteifen und der Lastenführung im Bereich des Daches entsteht ein grosser freier Raum. Ohne Stützen oder tragenden Innenwänden im Innenraum lässt sich der Raum vielseitig nutzen und bietet viel Freifläche.

Lichtführung:
 Die Terrasse ist gegen Süden zur Wiese hin ausgerichtet, um tagsüber möglichst viel direktes Sonnenlicht einzufangen. Die Dachform hilft der Lichtführung und bringt mit dem Dachfenster und dem Bandfenster sanftes Nordlicht und sorgt für ein gutes Leseerlebnis für Besucher und Besucherinnen.

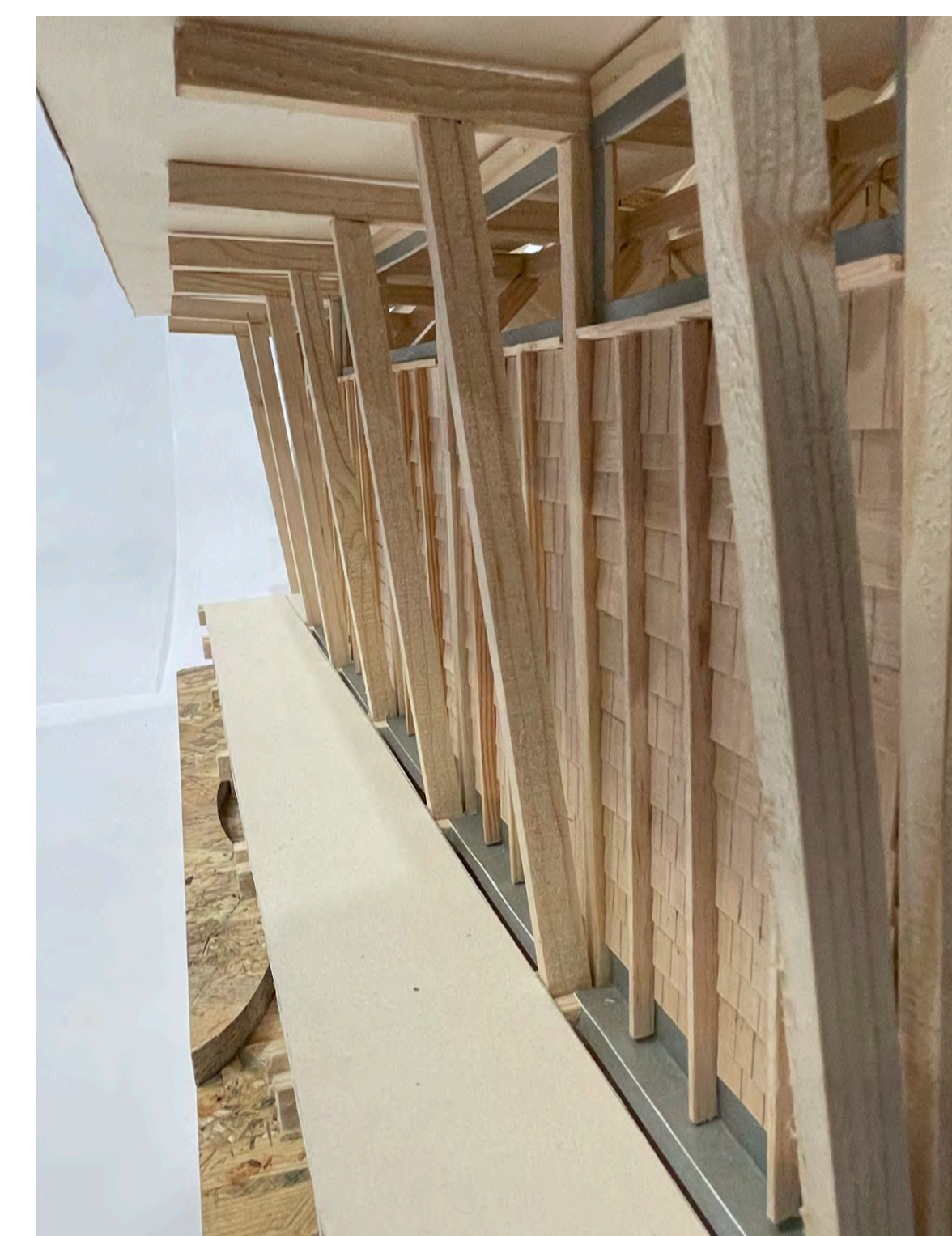

Modellfoto Nordfassade

Besucherpavillon für Architekturikonen Laufen
 Situationsplan / Grundriss / Konzept

Entwurf und Konstruktion - ARB23 - Atelier 1 - Doz. Clea Gross, Jan Osterhage - UE03 - Bauplatz Basel, Laufen - Schlusskritik - 05.01.2024 - Aron Gasser

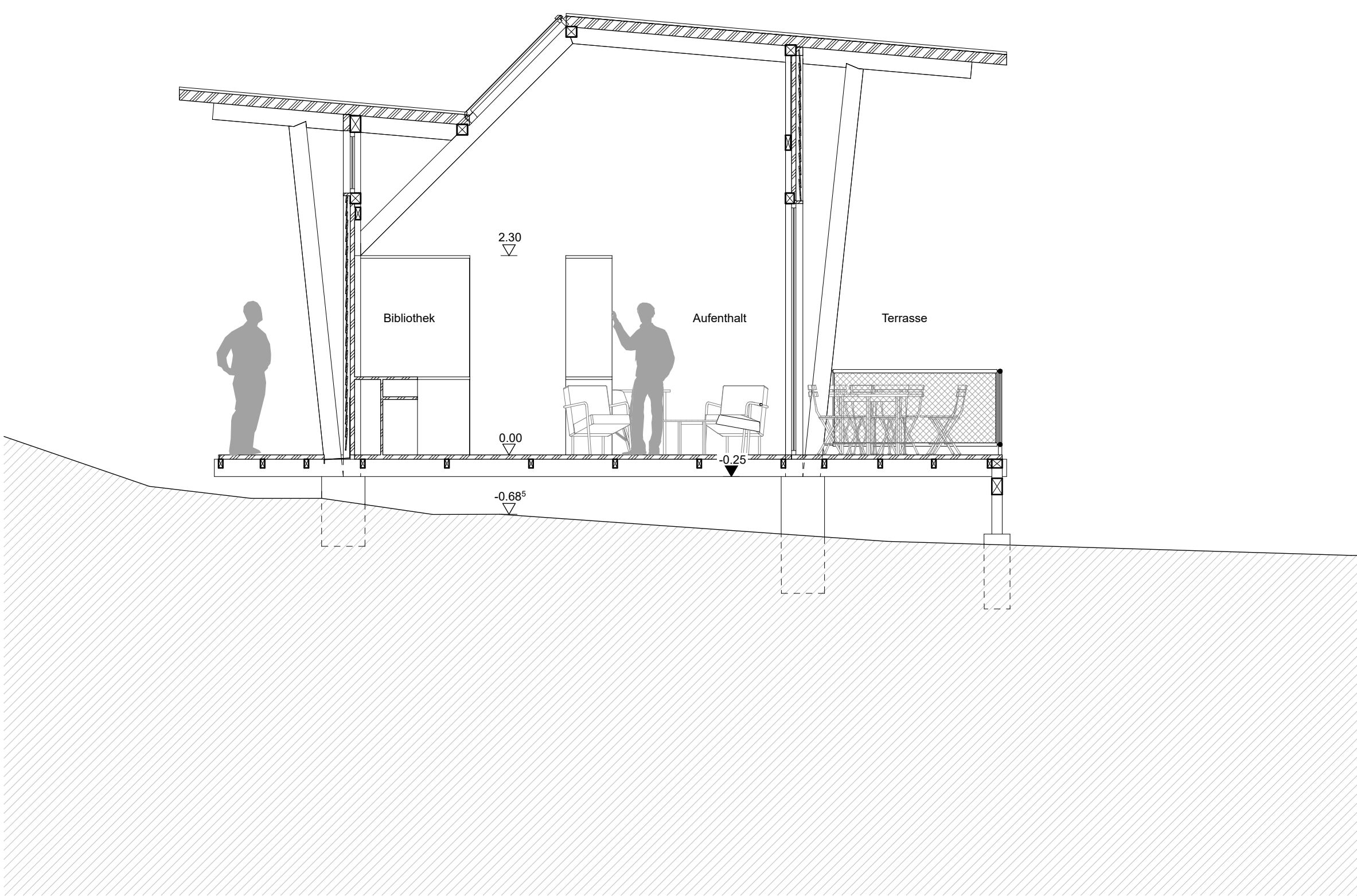

Schnitt A-A 1:50

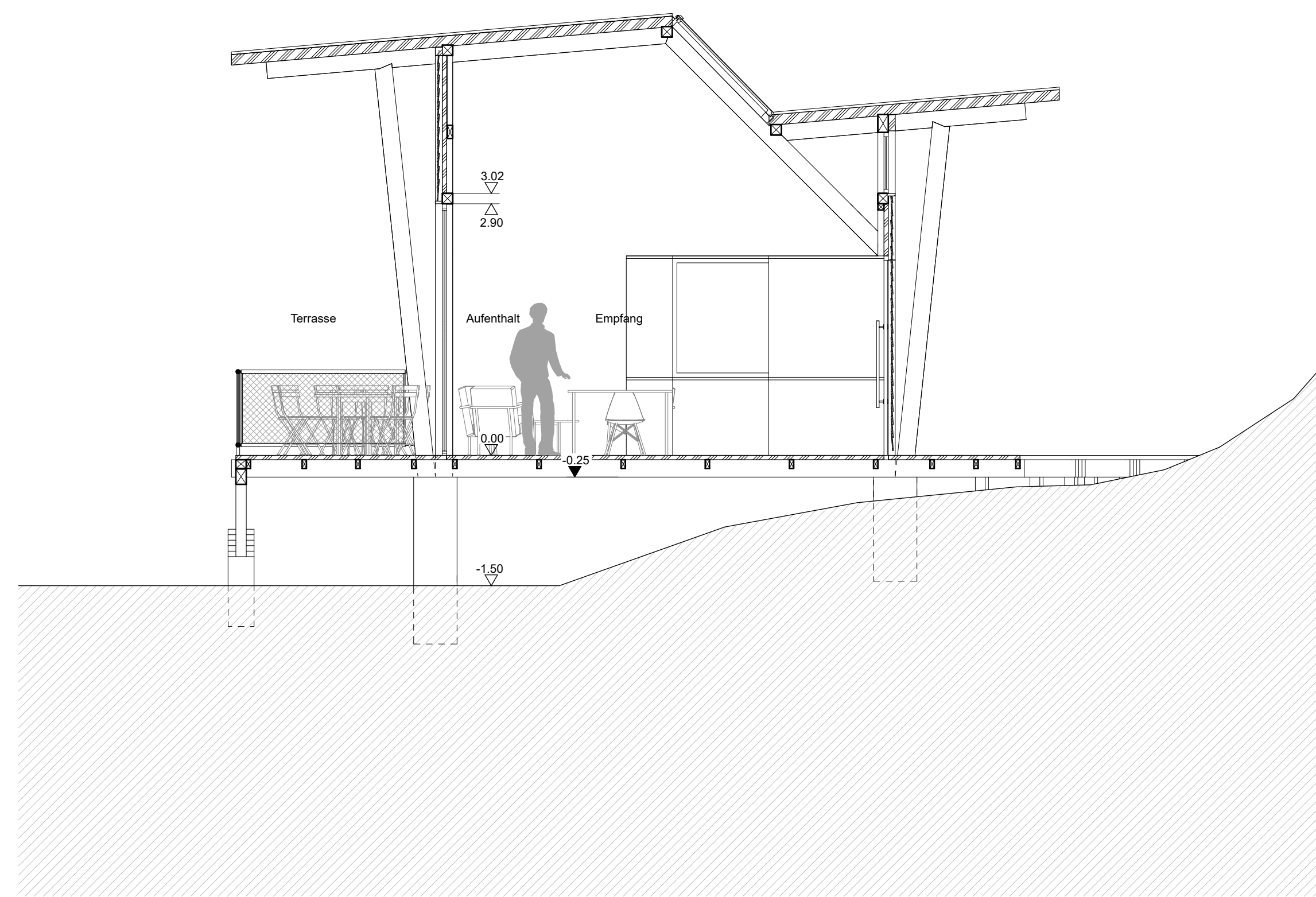

Schnitt A-A 1:50

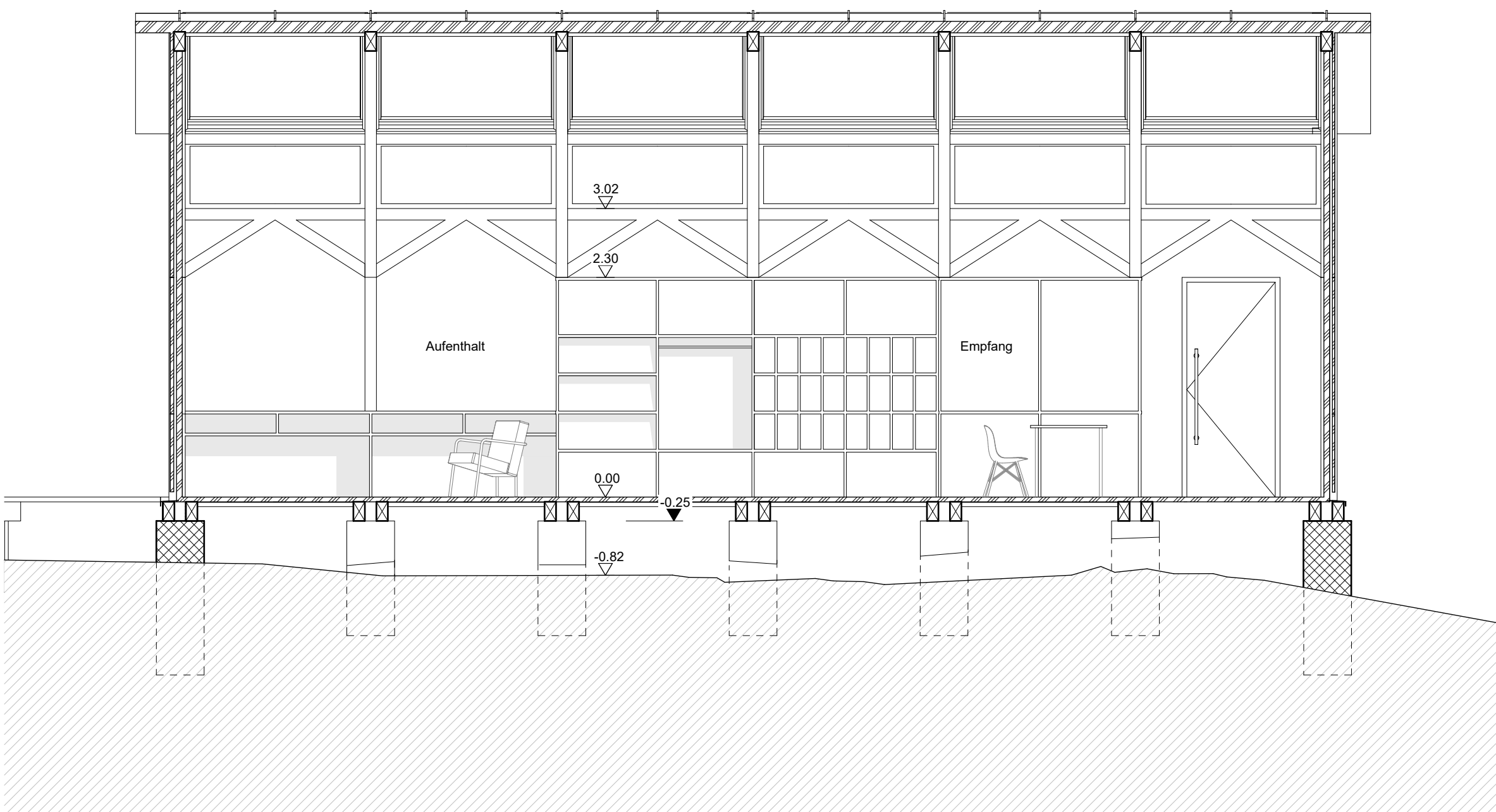

Schnitt C-C 1:50

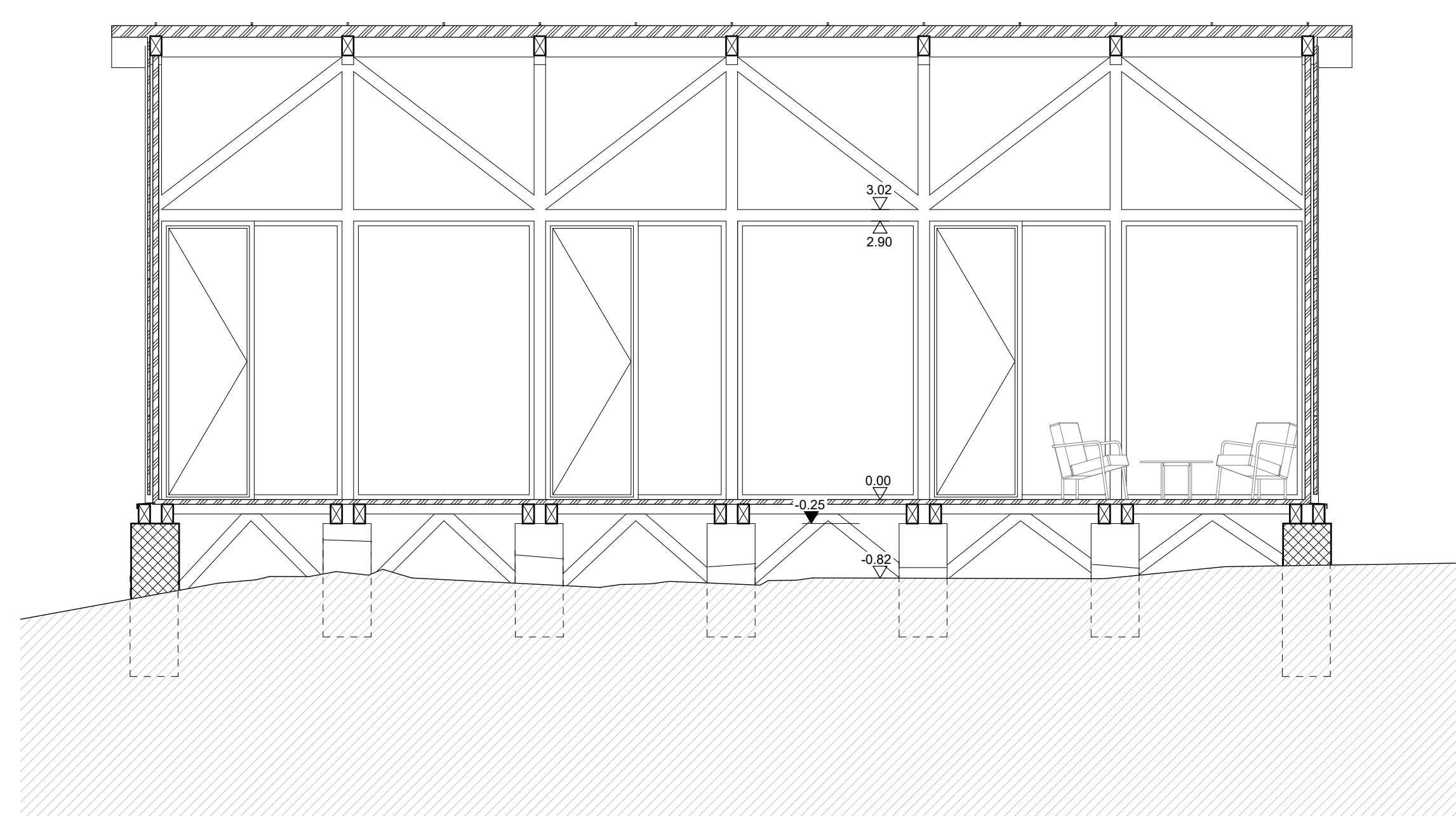

Schnitt D-D 1:50

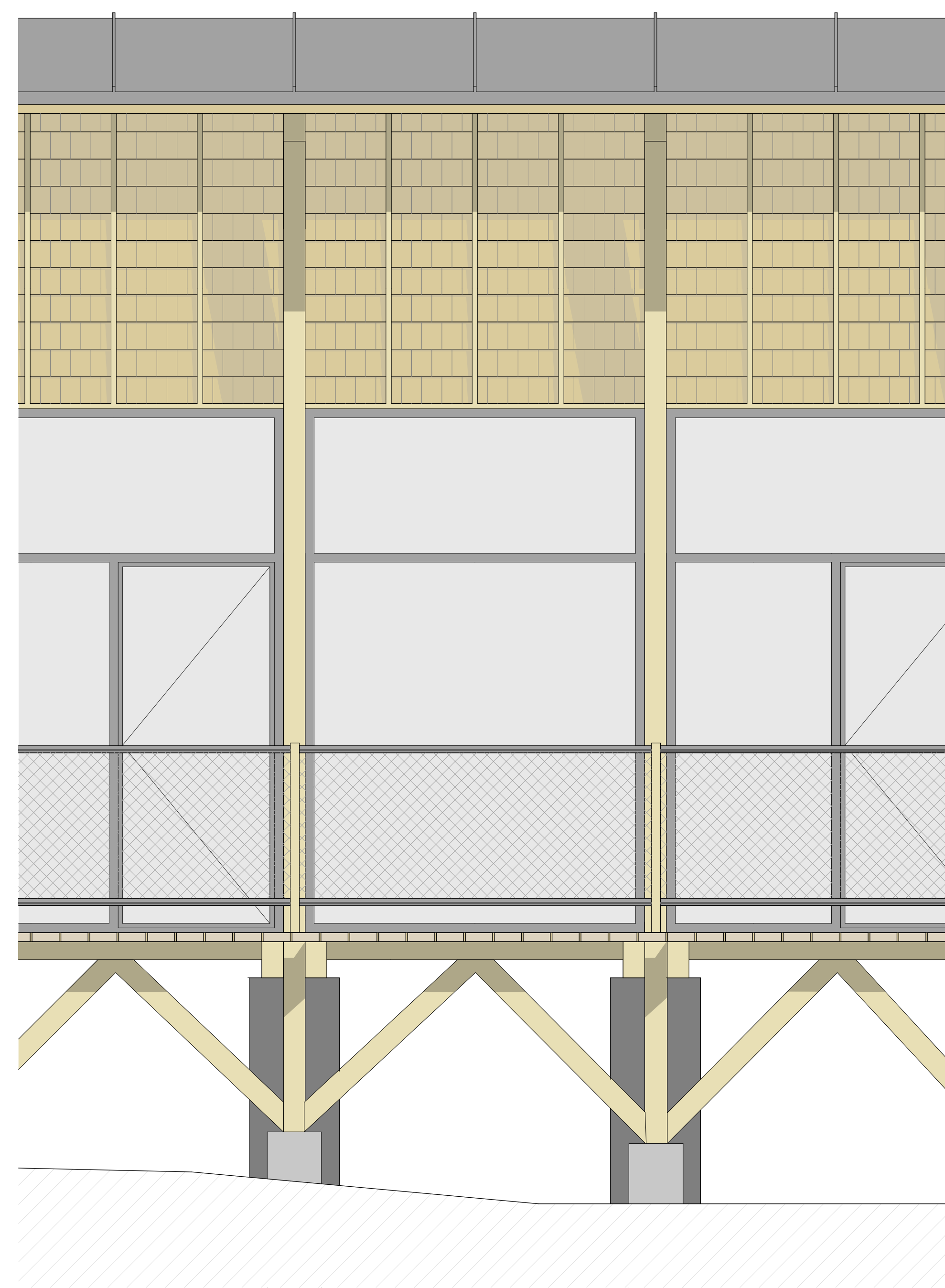

Ansicht Südfassade 1:20

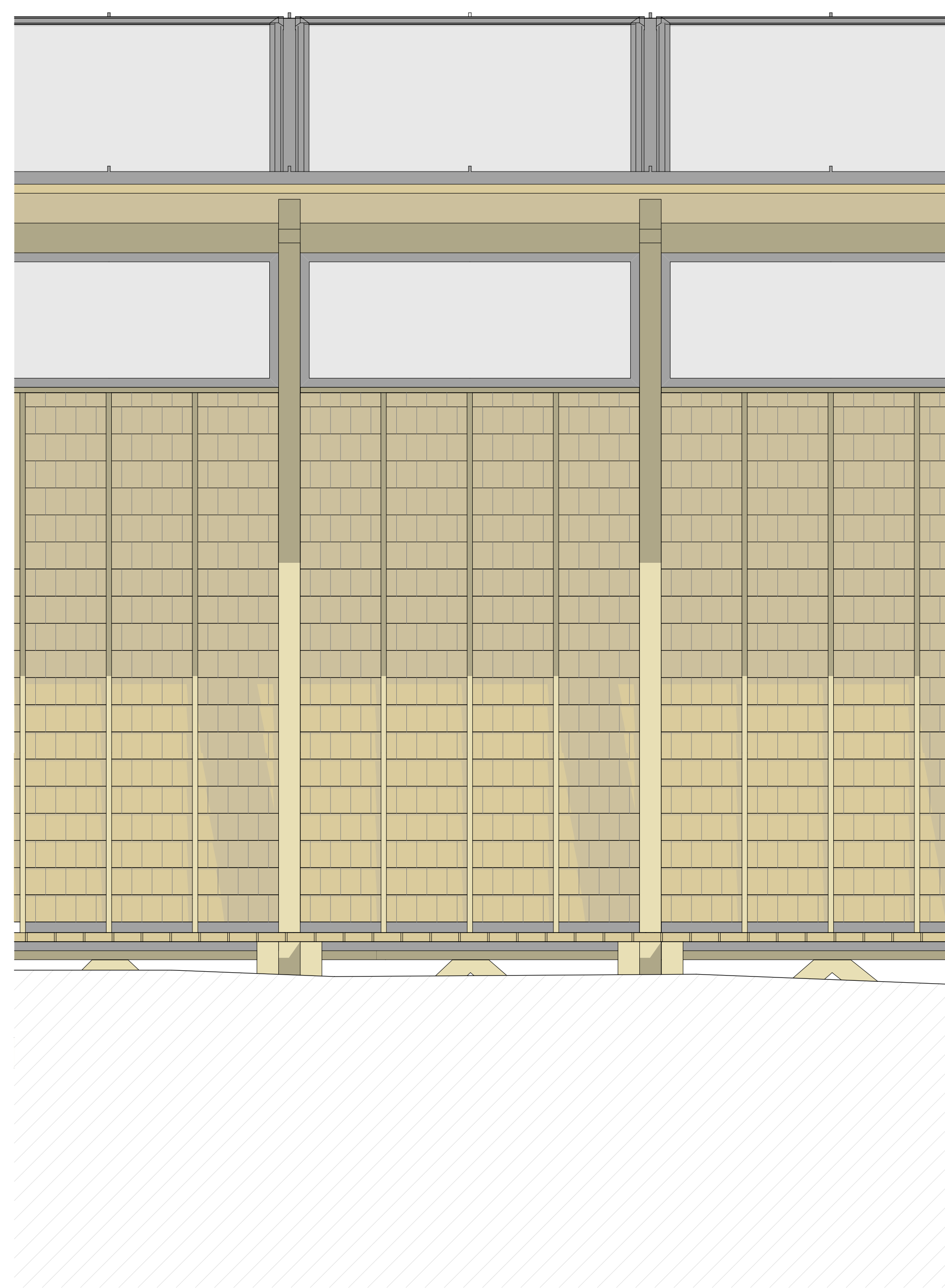

Ansicht Nordfassade 1:20

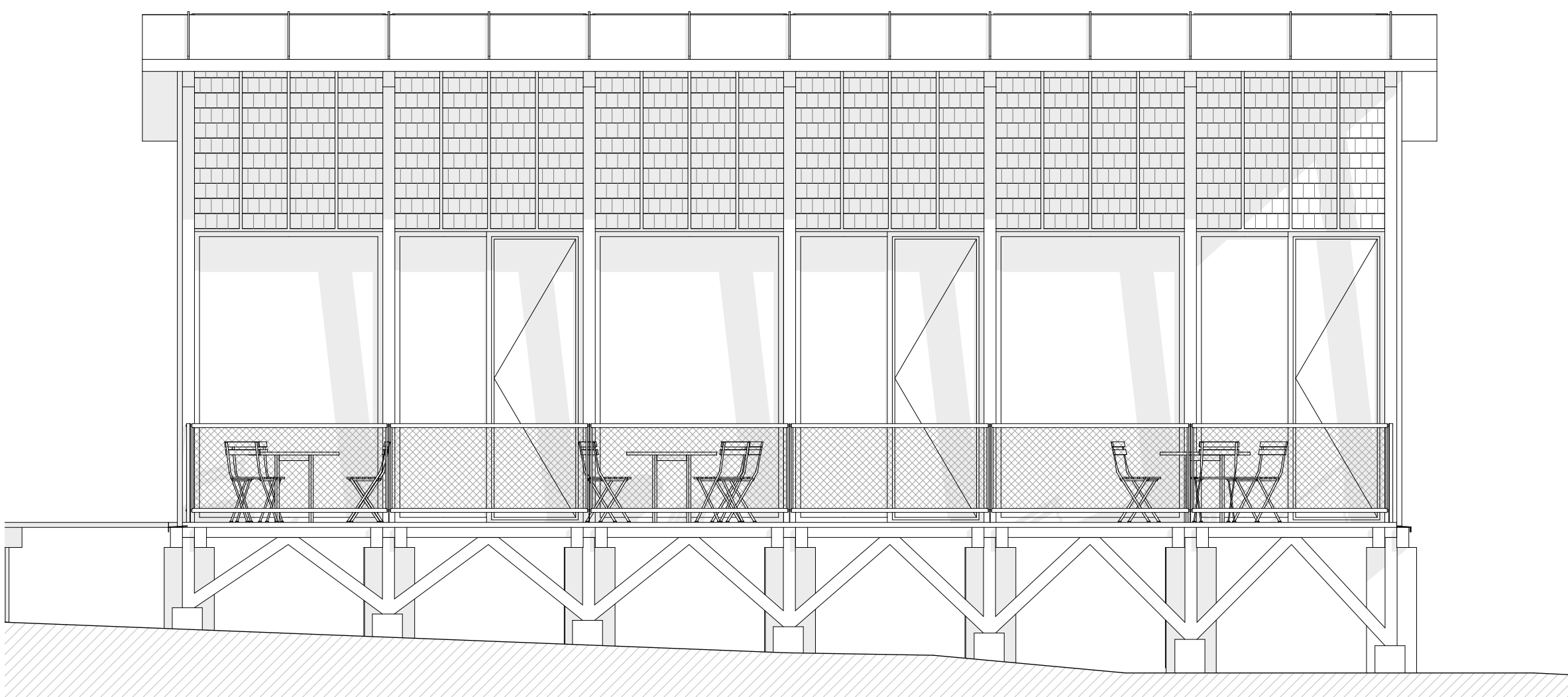

Ansicht Süd 1:50

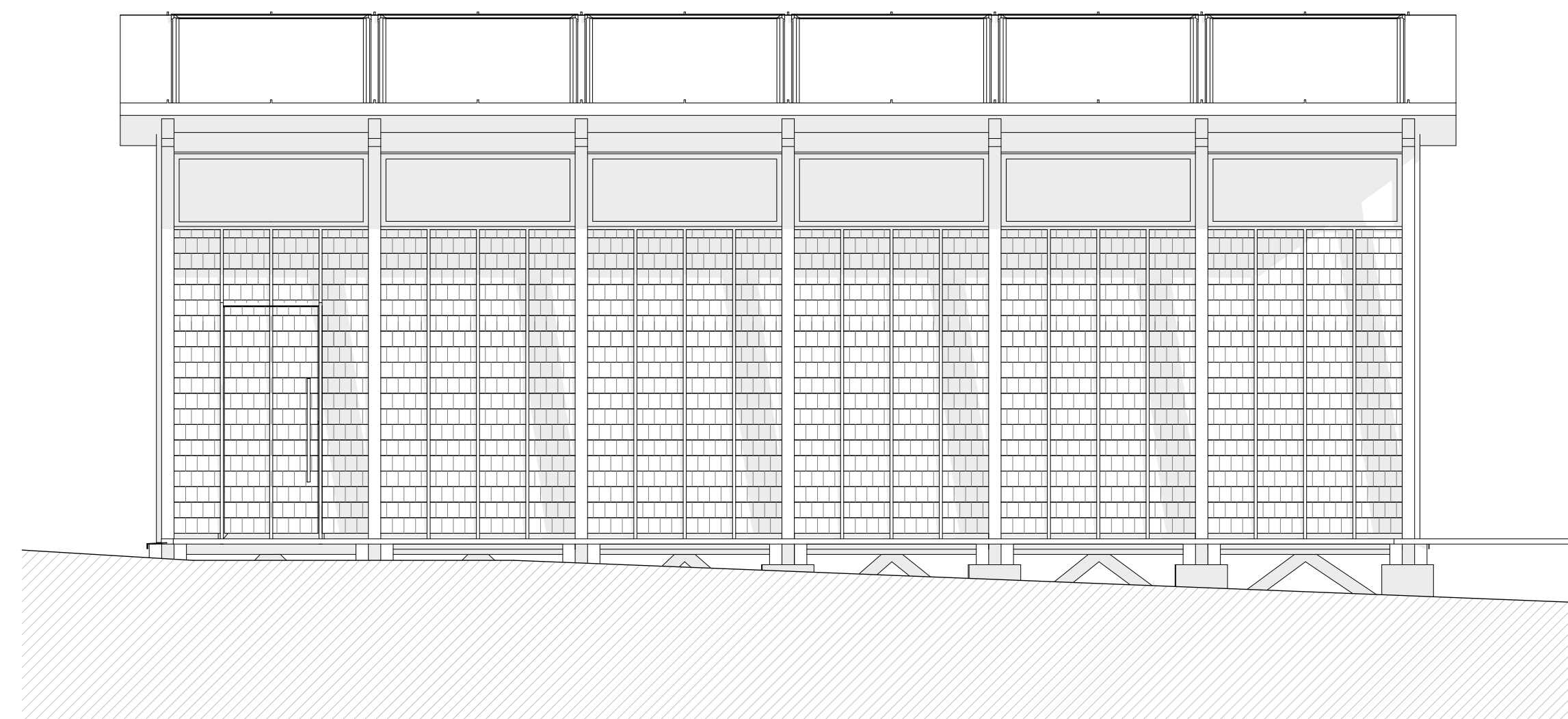

Ansicht Nord 1:50

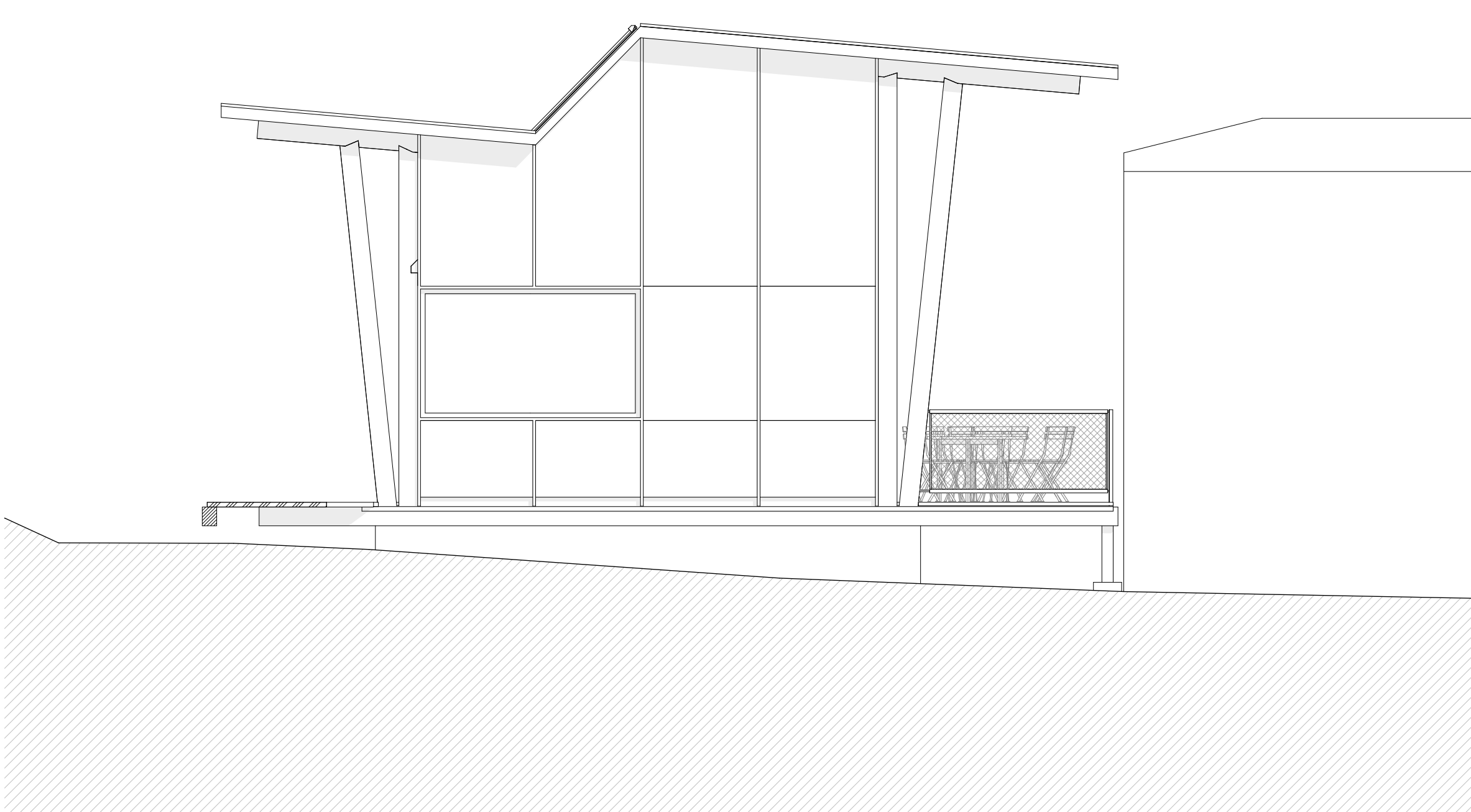

Ansicht West 1:50

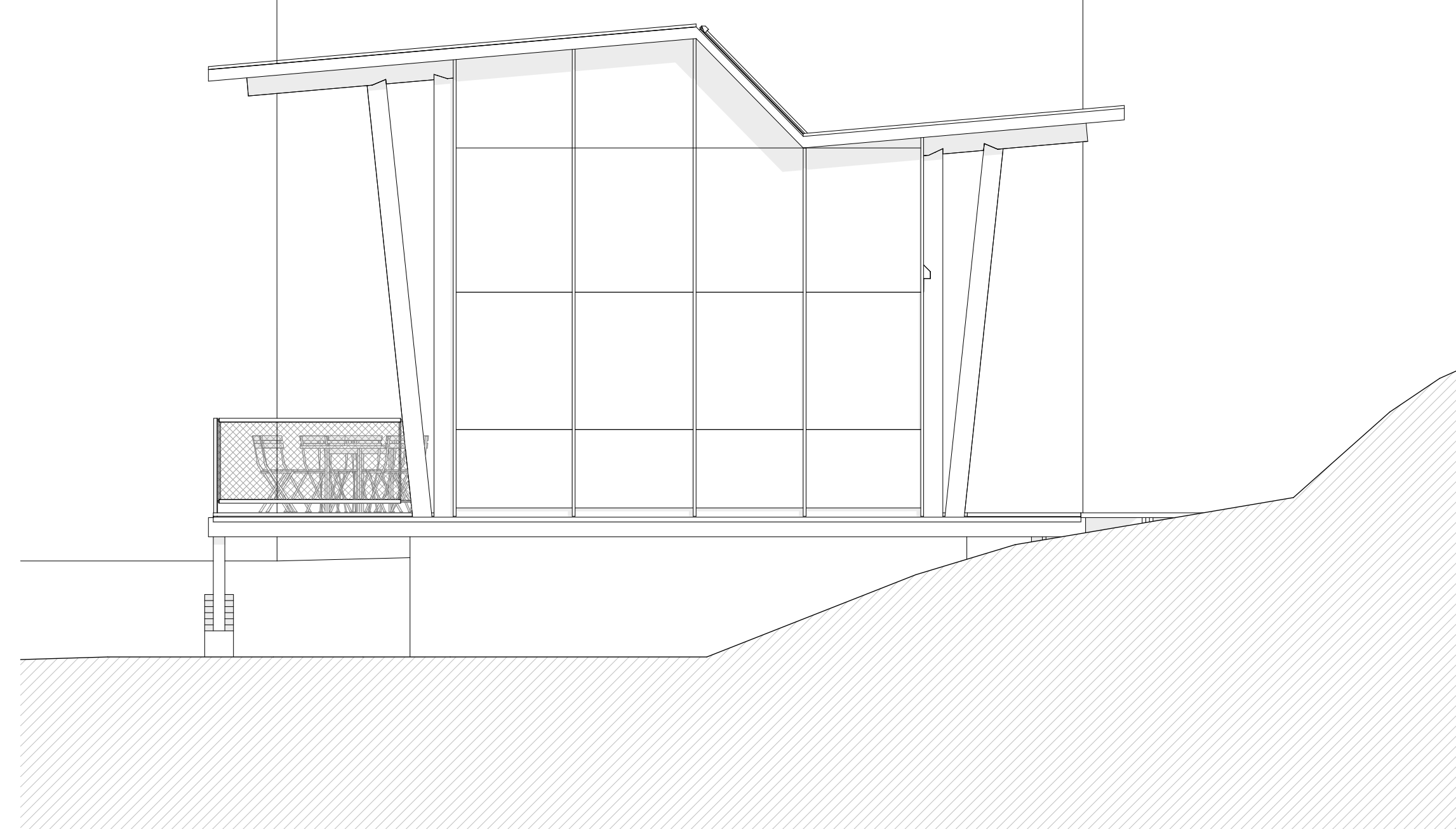

Ansicht Ost 1:50

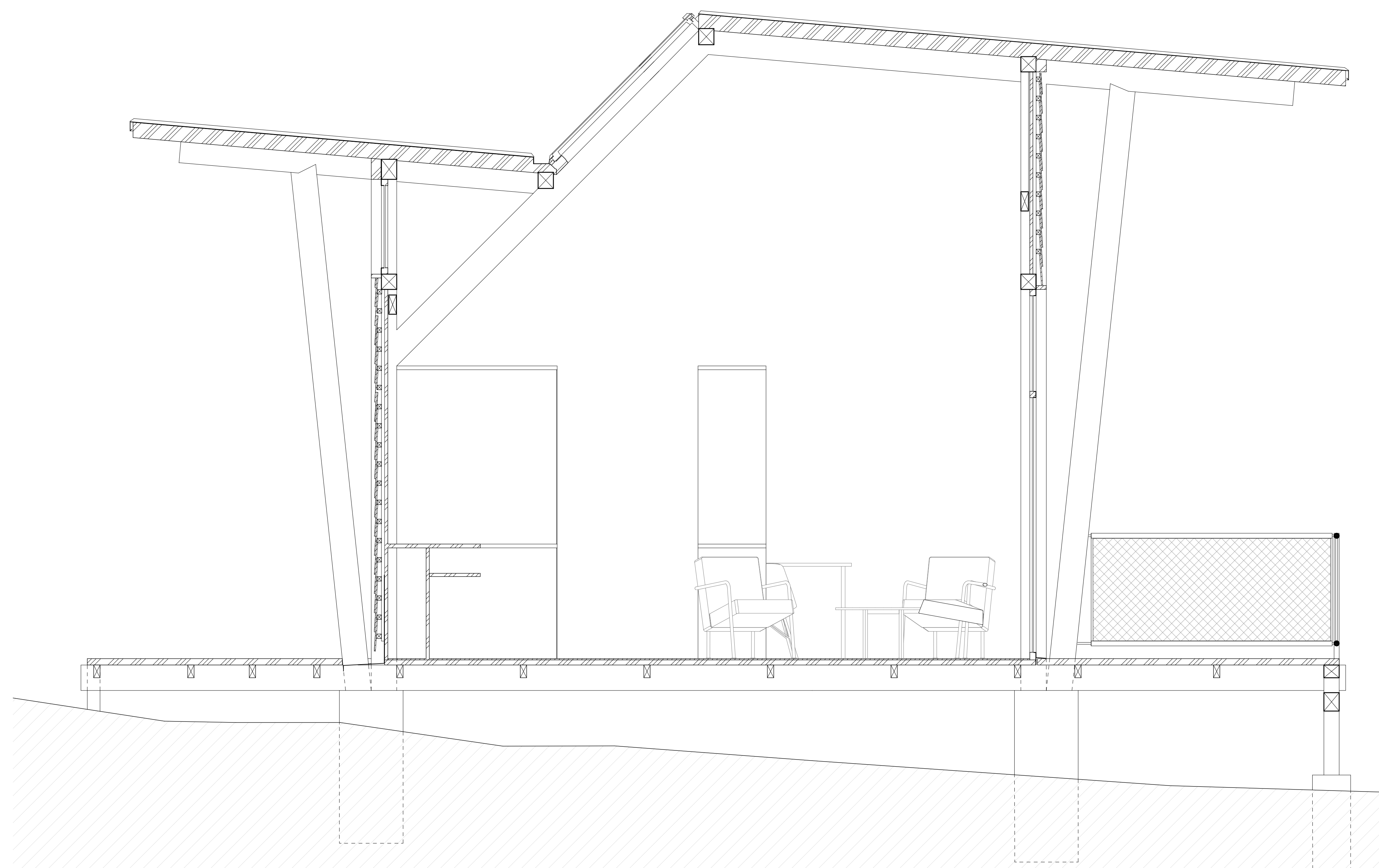

Schnitt Nord - Süd 1:20

Besucherpavillon für Architekturikonon Laufen
Schnitte / Ansichten

Entwurf und Konstruktion - ARB23 - Atelier 1 - Doz. Clea Gross, Jan Osterhage - UE03 -
Bauplatz Basel, Laufen - Schlusskritik - 05.01.2024 - Aron Gasser